



INSTITUTO
POBLANO DE
READAPTACIÓN
A.C.

2022 INFORME ANUAL



TU ALIANZA CONSOLIDA NUESTRA MISIÓN

ÍNDICE

Integrantes del Consejo Directivo	3
Equipo IPODERAC	4
Área Educativa	5
Avances Formativos	6
Logros	7
Capacitación	8
Actividades recreativas	9
Villa Nolasco	10
Procuración de Fondos	11
Generando Alianza	12
Eventos y Reuniones	13
Sumando esfuerzos y multiplicando voluntades	14
Ingresos generales	15
Juntos transformando vidas	16
Área administrativa	17
Área administrativa	18

CONSEJO DIRECTIVO



Vicepresidenta del Consejo
Claudia Alejandra Ruiz

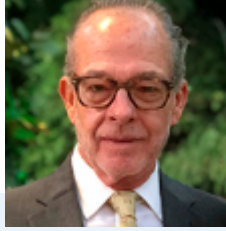

Presidente del Consejo
José Luis Couttolenc



Tesorero
Gustavo Hernández



Secretaria del Consejo
Olga Ginestet



Presidenta Émerita
Helga Martens



Comité de Negocios
Fco. Xavier Lozano



Comité de Negocios
Abraham Bretón



Comité de Procuración de Fondos
Alfredo Rivera



Comité Educativa
Concepción Zepeda



**Comité de Procuración
de Fondos**
Lucia Gómez

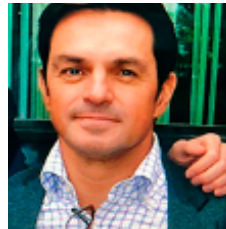

Comité de Negocios
Richar Clair

Presidente del Consejo Directivo

José Luis Couttolenc

Vicepresidenta del Consejo Directivo

Claudia Alejandra Ruiz
consejo@ipoderac.org.mx

Directora General

Paola Vivanco Tovar
direccion@ipoderac.org.mx

Dirección Educativa

educativa@ipoderac.org.mx

Gerencia de Procuración de Fondos

Alejandra Pérez Trujillo
desarrollo@ipoderac.org.mx

Gerencia Administrativa

Lizeth Vega Barraza
administracion@ipoderac.org.mx

Gerencia Villa Nolasco

Ramón Sierra Baeza
villanolasco@ipoderac.org.mx



DURANTE 2022

Población atendida 117 NNAJ.



48 niñas

69 niños



Durante el año 2022 ingresaron 12 mujeres y 20 hombres, un total de **32** ingresos.



Instituciones que canalizan población



6 DIF estatales nos brindan el 63%
Organización y Fundaciones el 15%
Familias el 22% de NNAJ.

Nuevas Alianzas



Con el DIF de Tehuacán y la organización Hogar y Futuro A.C.

Reporte académico

Durante el ciclo escolar agosto 21 julio 2022, se obtuvo la integración escolar del **90% de NNAJ**, para el resto de la población se realizaron los trámites correspondientes para que tuvieran acceso a la educación.

	NIÑAS	NIÑOS
PREESCOLAR	3	4
PRIMARIA	24	28
SECUNDARIA	14	13
BACHILLERATO	1	3
TOTAL		90



El **77%** de las niñas y niños se encuentra en el rango de lector escritura y niños el **23%** se encuentra en un proceso de alfabetización.

Se realizaron valoraciones y atención psicopedagógicas para detectar y corregir problemas educativos en el **100%** de la población de NNAJ.

Graduados

PREESCOLAR 4
PRIMARIA 10
SECUNDARIA 9
BACHILLERATO 1



Laboratorio de Formación Tecnológica

Se brinda capacitación en el empleo de programas como *Inkscape*, *SolidWorks*, *LightBurn* y *Ucancam* en módulos trimestrales, así como el empleo de cortadoras router y laser, atendiendo una población de **122 NNAJ**.

Se establece alianza con el DIF de Atlixco para difusión de talleres en el Centro de Capacitación y Desarrollo.

Se concretó el vínculo con la Universidad Iberoamericana para la realización de servicio social con las ingenierías.

Se beneficio a 122 personas

	IPODERAC	EXTERNOS	SERVICIO SOCIAL
MUJERES	10	55	
HOMBRES	10	44	3

Compartimos los logros obtenidos de nuestra comunidad

7 adolescentes de IPODERAC, 2 mujeres y 5 varones ingresaron al nivel de educación medio superior en distintas instituciones, las cuales son: CONALEP, CEBETIS, BENTELER y Preparatoria BUAP.

Destacamos que un adolescente de IPODERAC, nuestro aspirante a la BUAP logró obtener uno de los mayores puntajes de admisión: 905.872.

Durante el año 2022, un joven de IPODERAC, concluye su carrera técnica en Enfermería y comienza su proceso de titulación.

Visitas extraordinarias a IPODERAC

Terre des Hommes es una organización no gubernamental de solidaridad internacional que actúa en favor de la defensa de los derechos de los niños y su aplicación, en alianza con IPODERAC trabajan en conjunto para impulsar acciones en beneficio de la niñez mexicana.

- Recibimos visita de consultora-evaluadora Nosótrikas con la finalidad de unificar la perspectiva de cada población NNAJ y las buenas prácticas de la institución en materia de género.



CAPACITACIONES

Se impartió capacitación con enfoque en derechos humanos para la comunidad y colaboradores



- Para niñas y niños: Derechos Humanos de la niñez.
- Adolescentes y jóvenes: Equidad e igualdad con perspectiva de género.
- Colaboradores: Nuevas Masculinidades.

Participación en Diálogo Intergeneracional-La sana convivencia y el buen convivir

Se generó un espacio impulsado por la plataforma TDH México, en el cual adolescentes y jóvenes de IPODERAC intercambiaron opiniones sobre la perspectiva de género, el buen vivir y los modelos alternativos al desarrollo.

BIENESTAR Y SALUD

- Con el fin de prevenir y proteger su salud, niñas, niños, adolescentes y jóvenes recibieron vacunación: covid 19.
- Durante el año tuvimos jornada médica para desparasitación y prueba sanguínea de la comunidad.
- Aplicación de monitoreo de NNAJ, este proceso consiste en la evaluación del desarrollo físico, emocional y mental de las niñas, niños, adolescentes y jóvenes.



ACTIVIDADES RECRATIVAS

Para enriquecer las habilidades y aptitudes de niñas, niños, adolescentes y jóvenes de IPODERAC, se desarrollaron diferentes actividades lúdicas, recreativas, deportivas y artísticas, así como visitas a museos.



Visita a los siguientes lugares: Museo Regional Cholula, Museo de Automóvil, Museo Evolución, Museo Amparo, al Cuexcomate, parque natural las Estacas .

En vacaciones se impartieron clases de cocina, ciencia, artes y pintura



Durante el año se implementaron ejercicios de espiritualidad, meditación y deportivos.



- Se llevó a cabo un torneo interno de fútbol entre la comunidad de IPODERAC, los ganadores del torneo como premio fueron al estadio Cuauhtémoc, la invitación fue patrocinada por un donante.
- Con el objetivo de reforestar IPODERAC niñas, colaboramos con nuestros amigos de las organizaciones; *Youth Organization For Ecology*, *Juventud Iskali* y *IDN11*, logrando plantar 200 árboles.

VILLA NOLASCO

QUESOS GOURMET DE ATLIXCO PUEBLA



La marca surgió como un deseo de que IPODERAC fuera autosuficiente, capaz de crecer y sostenerse por sí mismo.



Es ejemplo a seguir para que niñas ,niños y jóvenes se sintieran identificados e hicieran lo mismo con sus vidas.



La quesería cuenta con trabajadores especializados y capacitados que hacen posible la producción de 25 variedades de estilo europeo



Nuestro queso Flor de Atlixco resultó ganador la medalla de bronce en las Olimpiadas de Queso de Montaña en Appenzell, Suiza.

PROCURACIÓN DE FONDOS



TU ALIANZA CONSOLIDA NUESTRA MISIÓN

Buscamos ingresos por diversos medios:

- Participación en convocatorias nacionales e internacionales.
- Donativos recurrentes vía tarjeta de crédito o débito.
- Eventos con causa.
- Atención a donantes buscando la fidelidad con nuestra causa.
- Generando alianzas con empresas socialmente responsables.
- Recibiendo donativos en especie o efectivo.

GENERANDO ALIANZAS QUE IMPULSAN

- Después de la pandemia, el primer voluntariado que llega a IPODERAC fue de **Provident México**, en el evento colaboradores de la empresa y niños realizaron mantenimiento en conjunto del área de juegos y Provident se encargó de equipar el aula de cómputo.
- En el mes de Julio, se sumó a nuestra causa social **Gelatinas Roly** donando su producto semanalmente.
- Empresa **REFRESCO S.A. DE C.V.**, se incorpora donando tenis escolares para la comunidad y refresco para las diferentes festividades del año.



- Se llega a un acuerdo de colaboración con empresa **PILU**, la cual dono en el ciclo escolar uniformes para niñas, niños y colaboradores de IPODERAC.
- Para mejorar las condiciones de conectividad la empresa **YUVOX** nos suministra 30 MB de internet para cada uno de los planteles.
- **Nueva Wal-Mart de México S. DE R.L. DE C.V** , **Provedora de Abarrotes Rivera SA. DE C.V** y **Fundación del DR. Simi**, nos apoyó durante el año con despensa e insumos de la canasta básica.

EVENTOS Y REUNIONES ESTRATÉGICOS

- **RIO SUL**, nos aportó pantalones de mezclilla para adolescentes y jóvenes.

Lanzamos la campaña

“Impulsa un sueño, una vida, una realidad”

Con la finalidad de captar donantes recurrentes de \$500 pesos mensuales durante un año para apoyar gastos de salud, educación, vestimenta y alimentación de la comunidad de IPODERAC.



Alianza con Comisión Mexicana de Ayuda a Refugiados (COMAR)

Por parte de la COMAR recibimos orientación y nos facilita la integración de niñas o niños no acompañados en el país, para brindarles trato y hogar digno.

- **Luxury Hall** se sumó a la labor de IPODERAC y realizó exposición de arte exclusiva "**Nuevos Lazos**".
- **DeForest Abogados** organizó una subasta de arte para beneficiar a niñas, niños, adolescentes y jóvenes.

- **El Parque Natural las Estacas**, ubicado en Morelos, se une a nuestra labor y nos otorgó entradas generales para las niñas, niños, adolescentes, jóvenes y educadores de la institución.



- **Fundación del DR. Simi**, nos solventa de medicamento y atención médica.

SUMANDO ESFUERZOS Y MULTIPLICANDO VOLUNTADES

Se realizaron voluntariados empresariales y actividades navideñas en beneficio de la niñez que atendemos.



- Farmacias de Similares a través Fundación del Dr. Simi
- México Digital
- AJE Group
- Gonvauto Puebla S.A de C.V
- Faurecia México

Donativos en especie de uso en buen estado

- **Financiamiento Progresemos, S.A. DE C.V. SOFOM ENR**, nos entregó cajas fuertes.
- Empresa **KSMV CAPITA** y **ROBRITEX**, nos donó colchones, protectores de colchones, fundas y rellenos.
- **La Iglesia de Jesucristo de los Santos de los Últimos Días en México AR**, nos proporcionó gabinetes, sumadora, portagarrafón, pizarrones, sillas persianas, proyectores, archiveros, multifuncional, etc.
- **Fundación Colegio Americano Puebla**, se sumó con mobiliario escolar y muebles de oficina.



INGRESOS GENERALES

Donativo en dinero

Persona Física Nacional **27%**

Persona Física Extranjera **0%**

Persona Moral Nacional **21%**

Persona Moral Extranjera **0%**

Organización o
Fundación Nacional **25%**

Organización o
Fundación Extranjera **27%**

Organismos Gubernamentales
Nacionales **0%**

Organismos Gubernamentales
Extranjero **0%**

Total 100%

Donativo en especie

Persona Física Nacional **8%**

Persona Moral Nacional **82%**

Organización o
Fundación Nacional **100%**

Total 100%



JUNTOS TRANSFORMANDO VIDA

Gracias por tu apoyo



ÁREA ADMINISTRATIVA



INSTITUTO POBLANO DE READAPTACION A.C.
ESTADO DE ACTIVIDADES DEL 01 DE ENERO AL 31 DE DICIEMBRE DE 2022

INGRESOS POR DONATIVOS	7,311,731	52.13%
INGRESOS POR ACTIVIDAD PRODUCTIVA	6,712,885	47.87%
INGRESOS NETOS	14,024,616	100.00%
COSTO DE VENTAS	2,662,293	18.98%
RESULTADO BRUTO	11,362,323	81.02%
GASTOS DE OPERACIÓN (IPODERAC NIÑAS)	6,266,981	44.69%
GASTOS DE OPERACIÓN (IPODERAC NIÑOS)	5,856,560	41.76%
GASTOS DE OPERACIÓN (PRODUCTIVA)	3,530,083	25.17%
GASTOS DE ADMINISTRACIÓN	308,953	2.20%
GASTOS TOTALES	15,962,576	113.82%
DÉFICIT ANTES DE IMPUESTOS	(4,600,253)	-32.80%

C.P. FERNANDO ABLANEDO OROZCO
Auditor
CED.PROF. 11619238

C.P. OMAR DAMIÁN LÓPEZ
Contador General
CED.PROF. 7797519

INSTITUTO POBLANO DE READAPTACION A.C.
ESTADO DE ACTIVIDADES MENSUAL DEL 01 DE ENERO AL 31 DE DICIEMBRE DE 2022

ACTIVO CIRCULANTE		PASIVO CIRCULANTE	
EFFECTIVO Y EQUIVALENTES DE EFFECTIVO	2,359,411	CUENTAS POR PAGAR	145,954
INVENTARIO	501,747	IMPUESTOS Y CONTRIBUCIONES POR PAGAR	347,325
CUENTAS POR COBRAR	94,562	OTROS ACTIVOS	4
TOTAL ACTIVO CIRCULANTE	<u>2,955,720</u>	TOTAL PASIVO CIRCULANTE	<u>493,283</u>
ACTIVO FIJO		PATRIMONIO	
TERRENOS	84,183,822	PATRIMONIO	1,035,352
OBRA EN PROCESO (NIÑAS)	27,424,350	INCREMENTO AL PATRIMONIO	83,326,515
EDIFICIOS Y CONSTRUCCIONES	18,085,486	UTILIDAD / REMANENTE DE EJ ANTERIORES	42,851,986
EQUIPO DE TRANSPORTE 2018-	2,987,924	APORTACIONES	155,615
MAQUINARIA Y EQUIPO	1,293,420	RESULTADOS DEL EJERCICIO	<u>(4,600,253)</u>
EQUIPO DE COMPUTO	1,150,147	TOTAL PATRIMONIO	<u>122,769,215</u>
OTROS ACTIVOS FIJOS	1,079,784		
MUEBLES Y ENSERES	602,502		
DEPRECIACION ACUMULADA DE ACTIVOS	<u>(17,347,164)</u>		
TOTAL DEL ACTIVO FIJO	<u>119,460,270</u>		
ACTIVO DIFERIDO			
IVA ACREDITABLE	666,560		
GASTOS DE INSTALACION	239,792		
SEGUROS PAGADOS POR ANTICIPADO	179,947		
GASTOS DE INSTALACION AMORTZN ACUM	<u>(239,792)</u>		
TOTAL DEL ACTIVO DIFERIDO	<u>846,507</u>		
TOTAL ACTIVO	<u>123,262,497</u>	TOTAL PASIVO MAS PATRIMONIO	<u>123,262,497</u>

 C.P. FERNANDO ABLANERO OROZCO
 Auditor
 CED.PROF. 11619238



 C.P. OMAR DAMIÁN-LÓPEZ
 Contador General
 CED.PROF. 7797519



¡SÍGUENOS !

  @Soylpoderac

 @IPODERACInforma

 221 643 0595

www.ipoderac.org.mx

Ipoderac Niños: Carretera Federal Puebla
Atlixco #2412, Col. SanAgustín los Molinos.
Atlixco, Puebla. C.P. 74200
TEL. 244.445.15.08

Ipoderac Niñas : Calle 6 Sur, #725,
Col. La Trinidad Tepango.
Puebla, Atlixco .C.P. 74365
TEL. 244.445.15.80

